臺灣日日新報
本日夕刊共六頁

皇國の前途勝利確信
大東亞諸民族を解放
東條首相烈々所信を闡明

東條首相

【東京電話】東條首相は二十六日貴族院本會議において全世界注視の施政方針演説を行ひ當面の現實に對處する帝國の烈々たる決意と確乎たる所信を闡明し內治外交兩面に亘る政府の牢固たる施策の大綱を明示し、われ等の前途には唯勝利あるのみと必勝の信念を吐露した、しかして首相は冒頭に不屈不撓克く難局に邁往しつつある一億國民の功勞と勞苦に對し深甚なる感謝の意を披瀝した後國內態勢の強化並びに世界戰局と大東亞建設の現實等につき諄々説を進めたが特に大東亞の情勢に關し言及し既に日華基本條約の改訂近しと斷じ帝國が國民政府の上に立つて公約せる所は常に必ず現實となつて現はれてゐることを指摘し今や東亞は大東亞のための大東亞諸國として力強く發足してゐるのを堂々と闡明した、首相演説中注目さるべき點は

一、大東亞における人的結實とその豐富な資源に依り帝國の戰力は急速に擴充してゐること
一、米英の反攻は無謀突進に過ぎず帝國はこの機に乘じ敵の戰力を破碎し勝利を確保するの確信を有すること
一、國內態勢の徹底強化は大東亞戰爭の成否を決する根本問題たること
一、國內態勢強化の基本的措置として民心作興と國論統一に萬全を期すべきこと
一、大東亞の諸國家諸民族を解放せんとする大事業は極めて堅實にしかも着々としてその基礎を築きつつあること
一、盟邦ドイツは歐洲戰局の新局面に處して新たに積極の作戰に出でんとして居りこの新作戰の戰果を確信すること

[illegible]

民心の作興を圖ると共

[illegible]

東條首相演説內容

[illegible]

國民諸君に對し深甚なる謝意を表する

[illegible]

徒らにイタリア國民を

[illegible]

帝國との交誼日に厚き

[illegible]

大事業が順調に進展せ

[illegible]

定例閣議

[illegible]

叡旨を奉體、皇猷贊襄
貴族院の勅語奉答文

[illegible]

擧國一體、愈よ忠誠
衆議院の勅語奉答文

[illegible]

戰力の飛躍に對處
我が經濟界は磐石
賀屋藏相　財政金融現況説明

【東京電話】二十六日の衆議院において賀屋藏相の追加豫算案並に法律案に關する說明內容左の如し【賀屋藏相】

[illegible]

追加

[illegible]

既定

[illegible]

良好

[illegible]

水準

[illegible]

航空

[illegible]

我國

[illegible]

貴族院本會議

[illegible]

衆議院本會議

[illegible]

貴族院兵役法委員會

[illegible]

三島通陽子（研究）　那須陸軍兵務局長　澤田牛麿氏（同和）　富永次官　澤田氏　富永次官　松村義一氏（公正）　大野保一郎（無所屬）　那須兵務局長　三島通陽子（研究）　藤野文部省總務局長

[illegible]

貴衆兩院の感謝決議案

[illegible]

決議案

[illegible]

貴族院特別委員會

[illegible]

內閣辭令

[illegible]

人事

[illegible]

けふの官報

[illegible]

小池と合併した
山一の投資信託
毎年四分三・四厘見當の買取配當と三年満期の時には運用利益を加へて還へる山一の投資信託は皆様の資産運用に御好適な上に前期の有利配當として好評を頂いて居ります。說明書御請求下さい。
一口・五百圓　期限・三年
只今　第九次募集中
山一證券臺北支店　臺北市京町二ノ一

講義　普通文官
本講義の短期獨學で一躍判任官！
臺灣總督府に於ては每年四月、臺北・臺中・臺南の三ヶ所で普通試驗を施行し、其の都度本會々員の多數が合格し、直ちに判任官として各官廳に採用され颯爽として御奉公を續けて居る。
大戰は愈々深刻の樣相を呈して來た。隨つて國家は凡ゆる統制機構の完備を要求し、それに伴つて青年官吏の需要が益々緊急の度を加へつゝある
國民學校卒業後獨學に依つて官吏たらんと望む青少年は、時代の趨勢を認識して卽刻本會に入會、明年四月の普文に合格して、南方の最重要基地臺灣の官界に中堅官吏として活躍されん事を望む。本會は創立三十一年の歷史と經驗を有し、今や本邦唯一の判任官養成準教科書としてその眞價を愈々發揮、今後本講義を學ぶに非ざれば普文合格が全く不可能となつた。類書が數種あつた過去に於てさへ合格者の七八割は本會々員を以て占め、既に二萬數千名といふ多數の會友が各地の官廳に奉職して居る。一旦の躊躇のため悔を千載に貽すの愚を避け、速刻入會して目的貫徹に邁進せられよ。
內務省普文合格率九割三分
今夏施行せられた內務省普文は、願者二千八百名中、合格者は僅に百五十二名で、其中本會々員の合格者は百四十名の多きに達してゐる。從來施行せられて試驗に於ても、合格者の七八割は本會々員であつたが、今回の內務省普文には俄然九割三分の合格率を示し劃期的の成績を擧げ得た。
★封筒に學則請求と朱書五錢切手同封本新聞名記入申込者に
講義見本付キ　學則　呈贈
東京都淀橋區明治神宮參道
日本通信大學法制學會
振替東京二三四五六番

東京日本橋通一丁目
河出書房
振替東京一〇八〇二
德永直著　光をかゝげる人々　長篇小說　弘報十二號・國民學校中　定價二・九〇
張赫宙著　浮き沈み　長篇小說　弘報十二號・國民學校中　定價二・九〇
三代名作全集（既刊）
尾崎紅葉集　定價二・五八
阿部知二著　幸福（小說）價一・八五
伊藤整著　青春（小說）價一・五五
―既刊―
中村地平著　長耳國漂流記（小說）價一・八〇
井伏鱒二著　多甚古村（小說）價一・八五
大江賢次著　湖沼戰區（小說）價一・七〇
河部鷹三郎著　熱帶衛生　價三・三〇
太平洋協會編　南洋諸島　價四・八〇
武者小路實篤著　大東亞戰爭私感　價一・二〇

丸善株式會社編　弘報第九號新2311
丸善對數表
A5判496頁　賣價(稅込)4.93　送.30
從來我が國に於て流布せられてゐた對數表の缺を補ひ、而も本邦獨自の內容を有つ優秀なる對數表を編纂すべく、多數の科學者、技術者諸氏と相計り茲に本書を上梓し、以つて斯界の要望に應へたもの。
西田宗雄著　弘報第八號新2137
實踐染色工藝　主として染色手藝の實技
A5判184頁　賣價(稅込)2.91　送.60
染色美術工藝に關する研究を上梓せるもの。技術顧匠、材料等に就いて懇切に說き、工藝を味ふ喜びを教へてゐる。從つて各種の學校の教習用や一般家庭の手藝の參考書として最適の書と謂へよう
工博　拔山平一著　弘報第八號新1539
學術研究と技術計畫
B6判260頁　賣價(稅込)3.09　送.60
東京日本橋　臺北京町　丸善株式會社　大阪・神戶　京都他各地

新女苑　11月號
地方女性に訊く
（第二回）埼玉縣樋口村女子青年團座談會
ソロモン沖海航の日
―〇〇海軍報道班員手記―　羽中田誠
暗黑と鬪ふ神兵
―ニューギニア從軍記―　小野田政
歷代御製謹解　上田廣
國體の書　高見順
近松巢林子　林芙美子
吉田絃二郎
水戸の黑澤とき
強い花　國境日記
工場の生活から學ぶ
―女子織物工實習記―
高須芳次郎
四十五錢

共榮
一億
大東

ビルマ獨立

キスカ島撤退

今日の映畫

増資新株式割當公告

株式名義書換停止公告

社説

第八十三臨時議會開かる

量質兩々相俟つて敵航空勢力撃滅期す

東條兼攝陸相戰況報告

北東方面

ニユーギニア、ソロモン方面

南方方面

支那滿洲方面及び内地の状況

南方軍政状況

强靱不屈の精神以て誓つて敵軍を撃滅

嶋田海相戰況報告演説

隨所

有力

急襲

打撃

反復

陸上

掃蕩

優勢

鍊磨

織手良く生産の一翼

新しき勤勞に目覺る女性

増産陣 決戦だ

女産業戰士

無缺勤、給料の一部を献金

逞しい心意氣

督府追加豫算案 閣議決定

食糧・産業營團等愈々設立

決戦 車内公徳の昂揚

民間委員の意見聽取

來二日第二同開發委員會

天然堰堤

港灣荷役增强打合

臺灣皮革統制會社總會

中央との海事行政緊密化

けふ臺北商議企畫交通聯合部會

臺灣倉庫總會

臺灣興行統制會社總會

貯蓄は銃後の彈丸

第一生命保險相互會社

東京・日比谷

SH-3169

頭痛

腦溢血・狹心症

血行障碍を調整せしめる故に…頭重・眩暈 逆上・嘔氣 顔面潮紅 焦慮感等にも有効！

ハセスロール

大阪・東京・京城 塩野義製藥株式會社

鎭咳祛痰劑

咳

ベルマシン

舊來藥と異り中毒性なく咳を止め、發作を和げ痰を切り、呼吸を樂に心臟保護の特性ある良劑！

0.30 0.50 1.00

丹平商會

中風・高血壓・神經痛

原因を明にした

不治でない

今津博士の素晴しい研究

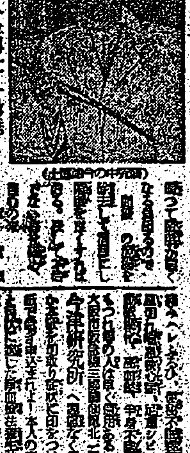

㊀武田發賣品

本劑は特許の方法により製せる本邦唯一の新エステル型女性ホルモン劑にして、作用持續的なれば効果さらに優秀なり。

生理障害……不快感、下腹痛、腰痛 下腹部緊滿感、頭重、生理過多、生理寡少、生理不順

一錠中含有量 五〇ガンマ 一〇〇錠 三〇〇錠

關西總發賣元 大阪 武田藥品工業株式會社

製法特許

オイベスチン錠

エステル型女性ホルモン劑

474

共榮圏の紐帶益々堅し
一億國民總戰闘配置
大東亞に響け首相の獅子吼

出陣學徒や

總員戰闘配

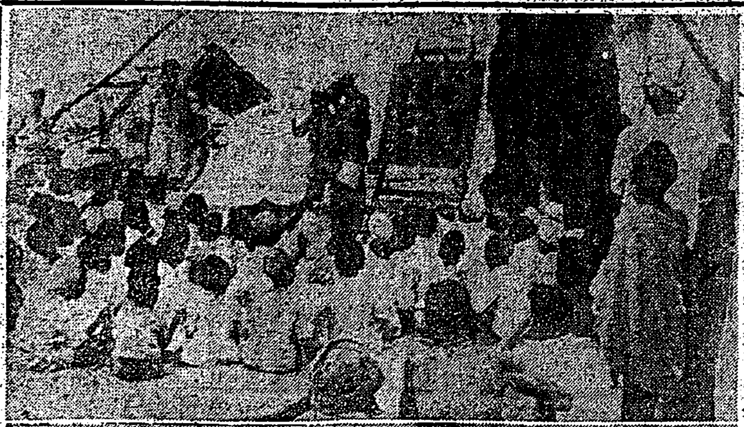

教員の交換教授
學園の戰時態勢へ

呆然と狼狽の濠洲兵
青年中隊長獅子奮迅
杉野一幸中尉　ニユーギニア島血戰記

ビルマ獨立

キスカ島撤退

增産と相俟つ輸送力
重大な勞務者の慰安
銃後の至上命令を達成

△十川氏

△田代氏

△奥瀬新氏

伊藤海軍武官榮轉
中央の某要職に轉補

在島二箇年惜まれて去る

南海の島々に宣撫行

經濟事犯を撲滅
臺中州經濟警察綜合連絡會

臺中州納稅報國に凱歌

勝ち拔け！"補給戰"
『消費節約物資活用週間』
廿六日　森部產報會長放送

產業

一般

消費

△林氏

△鈴木氏

强打合

逞しい心意氣

官廳執務
決戰化を强化
長官通達　遲刻者には懲罰

運營の良策如何？
皇奉中央本部　嘉義で地域組織研究會

臺北に南方語學校
南方建設人材を錬成
四月開校

鬼木、石井兩一等兵戰死

率先垂範の職員

腦の病（てんかん）
再發防止法

死藏硬貨を總回收　皇奉花蓮港支部

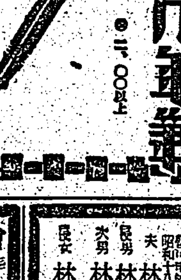

お山の青年兵皆へ突進
花蓮港廳高砂青年訓練所

今日の映畫
大世界　台灣劇　新世界　芳乃館　芳明館　城南映劇　萬華劇場　第三世界　大平館　中央劇場　基隆世界　旭劇場　大和劇場　羅東座　宜蘭座　昇平座

明るい名刺　精美堂

元州合同興業會社

判妻林蔡氏換儀病氣療養中ノ處薬石效ナク十月廿五日永眠致候間此段謹告候

會葬御禮　木原萬太郎　親戚一同

會葬御禮　藤山健三　親戚一同

本社取締役松本太軸殿十月二十五日午後二時逝去被致候間此段謹告候也　株式會社臺灣藝術新報社

父松本太軸儀病氣ノ處臺北帝國大學附屬病院ニ入院加療中ノ處養生不相叶十月二十五日午後二時死去致候ニ付此段生前辱知各位ニ謹告仕候
葬式ノ儀ハ來ル二十九日午後五時西門町弘法寺ニ於テ相營ミ可申候
尚甚ダ乍失禮故人ノ遺志ニ依リ花輪香奠等御供ノ儀ハ一切堅ク御辭退申上候

臺灣皮革統制株式會社

第八回決算公告　新竹拓殖軌道株式會社

第四十六回決算公告　臺灣精機株式會社

株式名義書換停止公告

工員募集　高砂麥酒株式會社

華南銀行

第二十七期決算公告　臺灣倉庫株式會社　臺灣貯蓄銀行

增資新株式割當公告

第四十四期決算公告　滿洲製紙株式會社

ハセスロール　大阪・東京・京城　塩野義製薬株式會社

燃ゆる大空へ
屏東全市で四十五名志願
昂る學徒の熱情

隣保共助の歡び
豐原郡共同收穫に凱歌

興亞報國會
愈來る三日結成

增產助役設置
新竹州下各郡任命

續々と完納
臺南州下納税成績

堆肥積込み週間
竹山郡守ら陣頭督勵

徵兵制へ感謝
林業戰士の飛機獻金

晴れの入所
興亞勤報青年隊

軍事知識
飛行機の發射裝置
各國共その新工夫に躍起

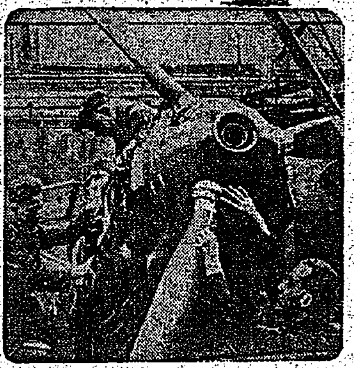

工業化を促進（臺中）
工業開發協議會設置

愛國心の尺度
潮東郡下早期完納

山の乙女たち
養蠶で御奉公

北斗郡青年團
査閲成績頗る良好

明るく愉快に
花蓮港皇奉體操會

戰費は引受けた
臺中州の貯蓄豫定突破

彰化市	
大屯郡	
豐原郡	
東勢郡	
大甲郡	
員林郡	
北斗郡	
南投郡	
新高郡	
能高郡	
竹山郡	
臺中市	

こんなに元氣で居ります
嘉義方委寫眞慰問

新穀感謝漫畫展
十一月申合事項

戰ふ學校
鍛錬研究發表會

ラヂオ

赤誠の獻金品
軍司令部（十日受付）
國防獻金

椰子 (85)
梅野十三作
村上松次郎繪

婦人倶樂部 十一月號
冬の更生婦人服
雜誌の母が
白衣の天使座談會
大日本雄辯會講談社

案内

月やく
ヒノデ本家

コロイゲン錠

六〇六號と水銀劑

六一〇ハップ
体力だ！氣力だ！
秋の戰闘に生新の發力と氣力を生むこの家庭の温浴！

乳酸菌製劑
ビオフェルミン

決戰下 咀嚼力の確保に
資生堂 齒磨

不眠 便秘 酒毒
リキシン
脳溢血予防に
イマツ

夕刊
臺灣日日新報
十二月二十七日

議案の審議快速
決戰總進軍の議會

【東京電】二十七日の衆議院本會議は……

企業の國家性明確
軍需會社の内容説明

重ねて勅語を賜ふ

【東京電】松平、岡田貴衆兩院議長は二十七日午前十時四十分宮中に參内、同十一時鳳凰ノ間に於いて天皇陛下に拜謁仰せつけられ、勅語を賜った。

天皇陛下には重ねて優渥なる勅語を賜はった

勅語
貴族院ノ協賛ヲ嘉ス
勅語
衆議院ノ協賛ヲ嘉ス

衆議院豫算總會

一、昭和十八年度歳入歳出總豫算追加案（第一號）

岸國務相

軍需省新規事業

【東京電】昭和十八年度軍需省の……

事業の範圍

大都市の要塞化企圖
改正防空法案内容要點

太湖西南作戰　寫眞は（上）郎溪（廣徳北西五〇キロ）に勇躍突撃敢行の我が精鋭（下）敵陣に掃射を浴せる我が機關銃隊（報道部檢閲濟）

敵損害優に一萬突破
皇軍、歩一歩米濠軍壓迫

【東京電】ニューギニア方面……

コックスバザー奇襲
陸鷲精鋭、敵軍事施設爆碎

【ビルマ前線〇〇基地二十六日發】……

來襲敵五十八機撃墜
ラバウル上空に邀撃

【南太平洋方面〇〇基地二十六日發同盟】……

各廳所屬職員縮減
定例閣議で一部決定

マライ必需品確保
最近の昭南、マライ經濟

【昭南發同盟】マライ經濟は……

金融

工業

農水産業

日用必需品の統制

"だんまり飲んで呉れ"と愛機に燃料を含ませる整備員達【月二十〇〇基地にて報道班員撮影】

全島に十八箇所
志願兵訓練所を設置
竹内局長答辯

本年度夏秋蠶
豫想收繭高

比律賓共和國承認
ムッソリーニ首席電報寄す

比國外務省開廳式
次官にアベリオ氏任命

各廳職員の縮減數

國府異常な感奮
東條首相の演説

戰鬪依然熾烈
東部戰線

西南太平洋反樞軸
海軍司令官更迭

駐日伊代理大使
プリンチピーニ大佐任命

英魚雷艇一隻撃沈

總督府異動

人事

山岳重疊の太嶽軍區

國で明るく逞しく頑張らう　心身過勞をスグ快復し生氣潑剌

臺灣神社 御鎮座記念祭
森嚴の氣 劍潭の杜に漂ふ

……この例大祭に先立ちけふ午前九時から……

潑剌、鳴り響く 御祭禮の太鼓

◇…二十七日の臺北市は各町内會の奉安所を中心に……お祭禮の太鼓が早朝からドンドンドンと力強く打たれて……まして

◇…昭和十八年、我らも「兵」として征く……本島の坊やもお母さんにいだかれてドンドンと御祭禮の太鼓を力一ぱい打ち鳴らすのだつた——【下の寫眞參照】

奉納相撲 圓山公園で

臺北市主催の臺灣神社大祭奉納相撲大會は二十八日午後一時から圓山公園相撲場で開催される、番組は次の通り

一、國民學校組自限ひ 二、同五人拔 三、青年學校……

幣帛供進使 あす長谷川總督參向

臺灣神社の例大祭にあたり二十八日午前九時から幣帛供進使として長谷川總督は……參向せしめられるが、なほ參列者は左記に注意されたいと

▲參集時刻 午前八時四十分 ▲服裝 文官は禮裝(但し勅任官は……)武官は陸海の軍裝、服制なき者は國民服甲號又は相當禮裝

總督午餐會 第一線の意見 寧さに聴取

長谷川總督は二十七日午……

指揮官の精神を以て 蹶然邁進せよ
皇奉新竹支會の役員錬成會
藤岡報道部長激勵

【新竹電話】皇奉中央本部並に新竹支部共同主催の……

擧州完納! 第三種所得税 新竹州

臺南州警察會議(第一日)

バンコックの藝術學校

國語常用に協力 羅東郡產業組合長會議

坂口知事、強行軍
增產の陣頭指揮

【高雄】坂口高雄州知事は……

挺身

生育

病虫

建功

輪間

愛地

太湖西南作戰 寫眞は(上)宣城縣(廣德南西三十五キロ)城内を征く皇軍(下)假架橋を征く皇軍勇士

神社參拜の市民へ注意

奉納音樂會 新臺灣音樂第一 樂園研究會主催

バス臨時運轉

運轉區間 臺北驛—圓山間 西門市場—圓山間

臺東廳警察會議

基隆の奉賽祭

水利強化强調週間を設定 新竹州の施策

皇奉定例部長會議

中野正剛氏自殺す
日本刀で頸動脈を切斷

淋巴腺結核(るいれき) 弱い方には

山岸廳長道族弔問

今夜の放送

明朝の番組

後三國志 (238)
(出師の卷) 吉川英治作 矢野橋村畫

篇外餘錄 諸葛菜(八)

生產增强を阻害するものは…… ビオカルク 文獻進呈 大阪・道修町 コロイド製藥株式會社

戰ふ白血球! 感冒肺炎に 扁桃腺炎に 肋膜炎に デルモライツ 1859A

結髪だけは整へて! 丹頂チツク 大阪・金鶴香水株式會社

づつうにサール

健全明朗なみだしなみ アイデアル化粧品 東京 高橋東洋堂

變調劑 腑結核 ビタヘモゲン

パセコイン 好評絶讚の 國産新藥

故臺北州警部谷口巖儀療養ノ爲メ赤十字病院ニ入院中ノ處本日午前一時二十五分死去仕候ニ就テハ之ガ警察葬ヲ二十八日午後三時三橋町葬儀堂ニ於テ神式ヲ以テ擧行可致候條此段謹告仕候
昭和十八年十月二十七日
警察葬儀委員長 眞田隆四郎
男 谷口昭